



NEO
NEO Hair

www.neohair.net



NEO

NEO Hair

COMPANY PROFILE



Neo Prospect

INDEX

楽しむ×学び	p 003
下町×CREATIVE	p 005
ABOUT NEO Hair	p 007
WELFARE	p 008
MESSAGE & SHOP INFO.	p 009
会社概要&採用フロー	p 010

男女問わずトータルでお客様を「笑顔」にできる場所。

それが、私たちNEO Hair。

スタッフの出身地も違えば、個性も様々。

そんな異なる要素と魅力を併せ持つ美容室です。

1人ひとりの思いを大切に考える環境には、無限の夢が広がっています。

さあ、私たちと様々なことに挑戦し、共に成長して、

新たな未来を一緒に築く旅に出ませんか？



NEO
NEO Hair

楽しむ×学び

スタッフ一人ひとりが夢を叶え、思いっきり理・美容を学べる環境がNEO Hairにはあります。
遊びも仕事も全力で！前向きに楽しむのがNEO Hairです。



仲の良さがNEOの魅力。 皆がいるから乗り越えられる！

サロン見学のときに、スタッフの仲が良さそうだなと感じました。入社してからその印象は変わらず。NEOは本当にみんな仲が良いので、人間関係が原因で悩んだり時間を取られたり、なんてことは全くありません！練習や検定がうまくいかなかったとしても、先輩が必ず寄り添ってくれる。仕事でつまづいたとしても、人間関係が良ければ大変なことも乗り越えられる。仲間や先輩の存在のおかげで、前へ進むことができます。今の目標はトップスタイリストになること！そしてお客様に満足してもらえる技術者になりたいです！

Personal Data

古茶 敦士 | Atsushi Kocho

東向島店 Jrスタイリスト
入社3年目 / 千葉県出身
ジェイヘアメイク専門学校卒

My Day 新人アシスタントの1日のタイムスケジュールを紹介します。

Assistant Schedule

- 09:30 **出社 / 朝礼**
今日1日の予定をしっかりと確認。朝からNEO Hairスタッフはやる気にあふれています！
- 09:40 **掃除**
店内を隅々まで綺麗にして、お客様を笑顔でお迎えする準備をします！
- 10:00 **オープン**
営業開始！今はサロンワークの他に、予約管理を任せてもらっています。
- 15:00 **ランチ休憩**
お客様の入りによって遅くなりますが、しっかり食べるようにしています！
- 19:00 **営業・受付終了**
最後のお客様まで気を抜かず接客します。
- 20:00 **終礼 / レッスン開始**
レッスンは先輩がしっかりと教えてくれます！

先輩スタイリストからのコメント



田辺 日和

東向島店 スタイリスト / 25歳
入社5年目 / 町田美容専門学校卒

入社時のサロン見学の担当をしました。先輩に仕事をさせないよう、気づいたことは全て自分でやる！誰にでも好かれる気遣いのできる優しい古茶君。今のままの古茶君で大丈夫！立派なスタイリストになってほしいですね。

同期スタイリストからのコメント



鮫嶋 美緒

東武曳舟店 Jrスタイリスト / 22歳
入社3年目 / 山野美容芸術短期大学卒

入社時は同期で同じ店舗でした。練習も一緒だし、プライベートでも仲良し。古茶君にはいつも色々話を聞いてもらって助かっています。今は違う店舗ですがともにトップスタイリストを目指しています！居心地の良い間柄で、なくてはならない存在です！

Events NEO Hairには、年間を通して様々なコミュニケーションの場が用意されています。他店のスタッフとも交流が盛んなので、イベントは大盛り上がり！



4月 新人研修



6月 ヘアショー



7月 入社式・決起大会



7月 隅田川花火大会



9月 技術の大会 SPC中央大会



10月 BBQ



11月 SPC全国大会



1月 新年会



2月 社員旅行 (2年に1回実施)



3月 超十代イベント参加

Curriculum カリキュラム

アシスタントの時期は理・美容師として大切な時期。技術だけでなく、接客や社会人としての心構えも習得します。先輩の指導だけではなくオーナーや店長、外部の方からの講習も受けられるので、確実に技術が身につきます！各自の成長ペースに柔軟に対応し、デビューを目指します。



いいところは褒めて伸ばす 環境だから安心！

営業時間内の練習では、時間が空いていれば積極的に練習を見てくれる。そんな先輩たちの存在は心強いですね。アップが好きなわたしの為に、わざわざモデルになって指導してくれる。そんな先輩のおかげで、念願だったアップでの入客ができました！また、いいところは積極的に褒めて伸ばしてくれるのも嬉しい！それがNEOの教育の大きな魅力だと思います。

Personal Data

川村 奈緒 | Nao Kawamura

京成曳舟店 Jrスタイリスト
入社4年目 / 青森県出身
仙台ヘアメイク専門学校卒

Original Curriculum 1~3年目まで、NEO Hairオリジナルのカリキュラムを用意しています。

	4月	7月	10月	1月	3月
1年目	●接客 ●シャンプー ●トリートメント	●スパ	●リタッチ ●マニキュア ●ベーシックカラー ●シェービング(理容のみ)	●ブロー ●ワインディング ●ワックスワーク	●ベーシックカット
2年目	●ホイルワーク ●ミックスパーマ	●モデルカラー	●モデルパーマ ●モデルカット		
3年目	●縮毛矯正	●デジタルパーマ	●アップ ●フェイシャルエステ		

教育のPoint

- 1 Point** **0年カリキュラム**
入社前研修として基本的な技術の練習をする場があるので安心。ここで同期との仲間意識も育みます。
- 2 Point** **アカデミー完備**
自社アカデミー完備のため、内部講習のほかに外部講習も充実！様々な技術を習得できる環境です。
- 3 Point** **成長ペースに沿ったカリキュラム**
できるようになってから次に進めるよう、個々の能力に合わせて柔軟に対応。安心してデビューを目指せます。

下町 × クリエイティブ

NEO Hairは東京でも東側の、人情味あふれる下町にあります。ここは、観光地として世界からも評価される歴史ある建造物と、新たにリノベーションしたおしゃれスポットが融合するクリエイティブな街。そんなEAST TOKYOで、私たちと一緒に未来を築きませんか？

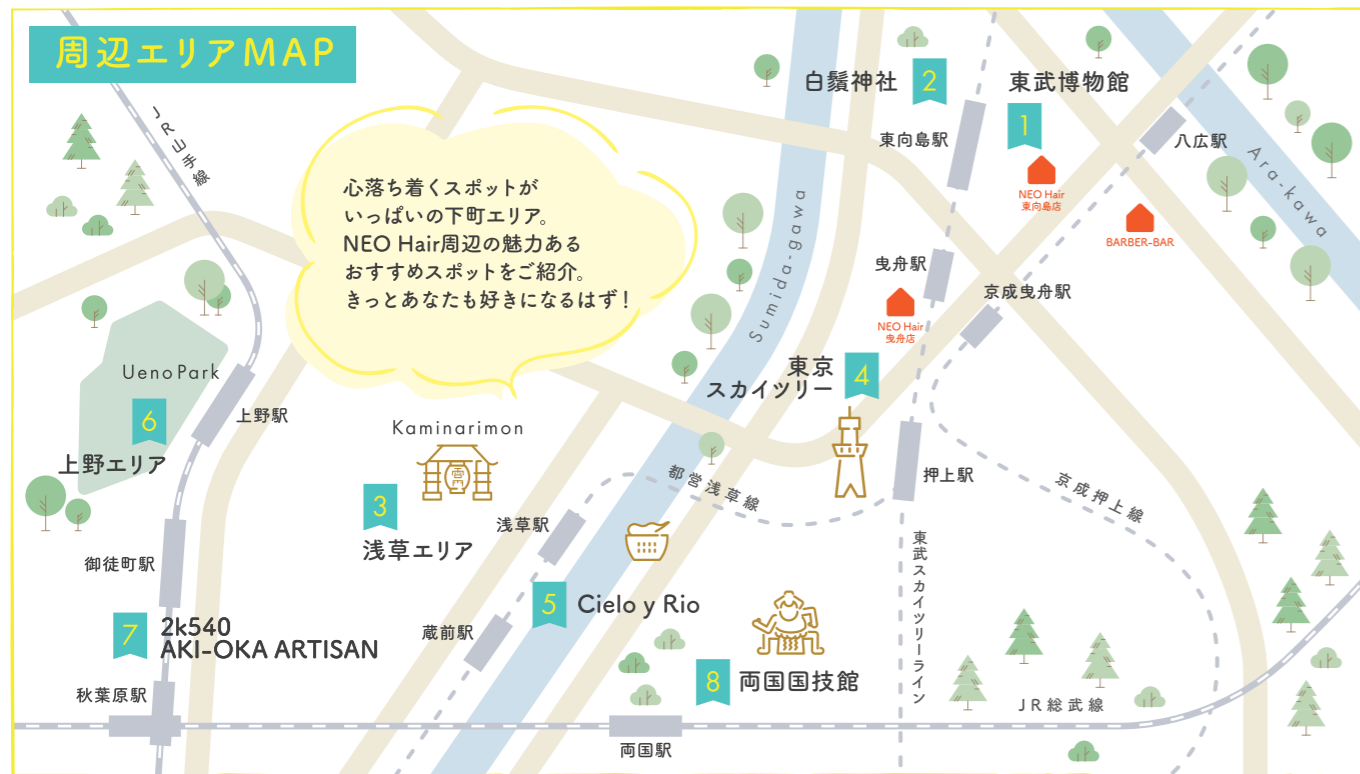

Communication

地域のコミュニティスペース

大切なお客様に、この先もずっと通っていただけるよう全力でキレイのお手伝い。老若男女のお客様であふれたNEO Hairは、この街のコミュニティスペースです。地域密着型サロンとして、元気で笑顔を発信します！



Style & Show

充実のクリエイティブ活動

NEO Hairでは、撮影やヘアショー、コンテストなど、サロンワーク以外のクリエイティブ活動も充実しています。日ごろの練習の成果を存分に発揮し、表現できる場が沢山あります！

Creative

サロンワークだけでは得られない技術や感性を磨くことのできる場が沢山あります。仲間とともに切磋琢磨し、達成感を得ることのできる機会がかけがえのない財産に！



Academy

自社アカデミー完備！先輩から教わる内部講習のほかに、外部講習も充実しているので、様々な技術を学べます！撮影会のときには、アカデミーをスタジオとして使用しています。



1 東武博物館

蒸気機関車など12両の実物車両を展示し、東武鉄道の歴史を紹介。電車のシミュレーションや模型電車約180両が走る「パノラマショー」も人気の体験型博物館。
<https://www.tobu.co.jp/museum/>
 ●東武スカイツリーライン「東向島駅」から徒歩1分



2 白鬚神社

隅田川七福神のうちの1つ、白いヒゲの長寿の神様として白鬚大明神になっているとか？ また有名な偉人たちの石碑もあるのでぜひ見！
<https://shirahigejinja951.wixsite.com/shirahigejinja/>
 ●東武スカイツリーライン「東向島駅」から徒歩7分



3 浅草

世界中の観光客で賑わう、日本を代表する観光エリア。歴史的な建造物や縁起物にあふれたパワースポットです！
<https://asakusa-kankou.com/>
 ●東京メトロ各線「浅草駅」



4 東京スカイツリー®

東京の新しいシンボル東京スカイツリー®！ 展望台からの眺めは抜群。夜は東京の街並みを一望できる絶景が広がります。
<https://www.tokyo-skytree.jp/>
 ●各線「押上駅」から徒歩1分、東武スカイツリーライン「とうきょうスカイツリー駅」徒歩3分



5 Riverside Cafe Cielo y Rio

築40年の倉庫が、食と遊びを満喫できるスペースに。川沿いに開かれた窓一面に溶け込むEAST TOKYOを借景に、カジュアルビストロが楽しめます。
<https://www.cieloryio.com/>
 ●都営大江戸線「蔵前駅」から徒歩2分



6 上野

春の桜、夏は不忍池に咲く蓮の花を目当てに人々が集います。お花見スポットとしても有名。動物園ではパンダにも会えます！
<https://ueno.or.jp/>
 ●JR/東京メトロ各線「上野駅」



7 2k540 AKI-OKA ARTISAN

JR御徒町駅から秋葉原に伸びる線路の高架下には、「ものづくり」をテーマとしたクリエイティブなお店やカフェが並びます。
<https://www.jrtk.jp/2k540/>
 ●JR「御徒町駅」より徒歩4分、JR「秋葉原駅」より徒歩6分



8 両国国技館

大相撲の場所中は大いに賑わいます！国技館周辺は、ちゃんこ鍋や下町グルメ、ここでしか買えないお土産や歴史と文化など、見所がいっぱいです。
<https://www.sumo.or.jp/Kokugikan/>
 ●JR「両国駅」より徒歩1分

About "NEO Hair"

ネオヘアーについて

NEO Hairで働くスタッフについてご紹介します。

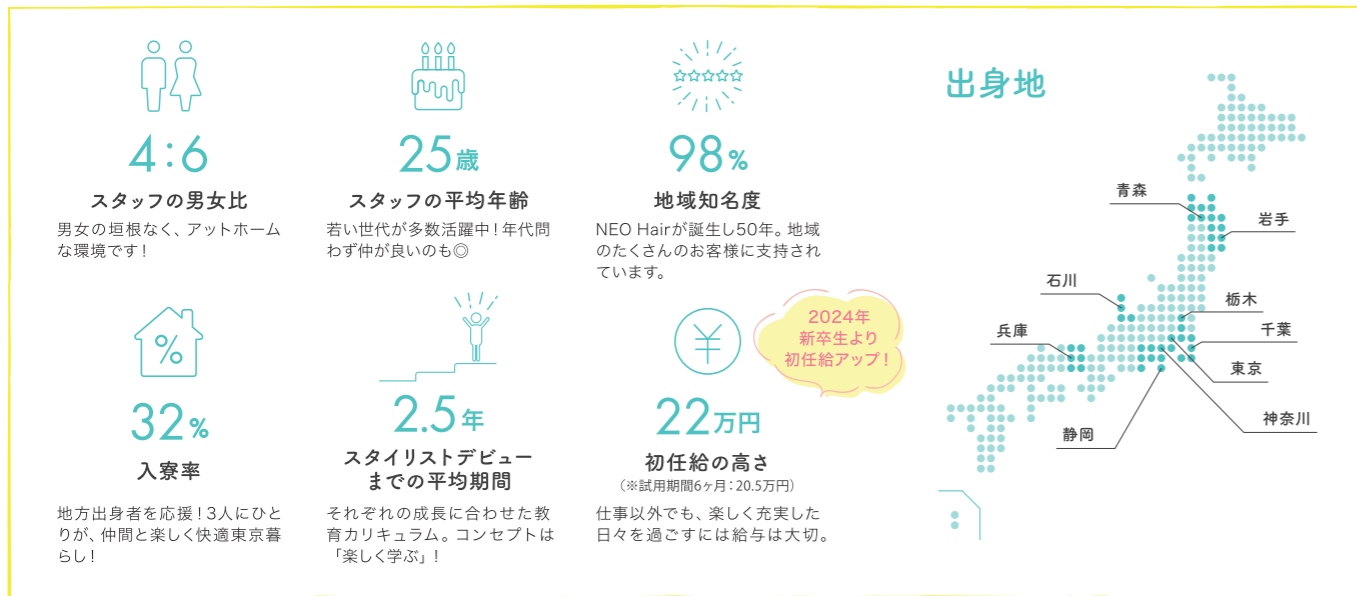

Career Plan

キャリアプラン

NEO Hairでは、生涯人気美容師として活躍できるステージがあります。

女性も安心して働ける環境を用意していますので、成長しながら、充実した美容師ライフを送ることができます。

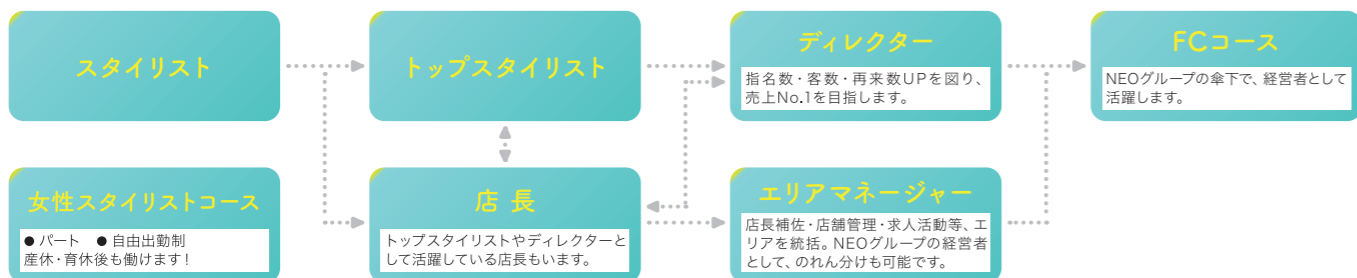

NEO's New Initiatives

NEO Hairの新しい取り組み

大人男性にもキレイとリラクゼーションを!
男性の居心地を追求したプレミアムな空間づくりにもチャレンジしています。

BARBER-BAR

2019年12月に「BARBER-BAR」をオープン。コンセプトは「KEEP THE HAIR」。頭の筋肉に関する専門知識とハイクオリティな技術を習得した「KEEP THE HAIRマイスタ」の取得もでき、新しい働き方の一つとして取り組んでいます。

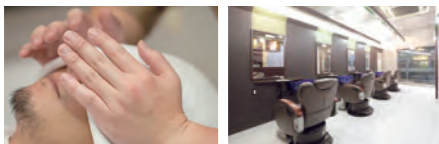

メンズサロンとして、地域のお客様に新しい価値を提供できることに対してとても魅力を感じています。信頼して任せていただいた代表に感謝ですね。メンズに特化することで、安定した技術力や頭皮ケアの専門知識を身につけられるので、お客様との信頼関係が厚くなり、より多くの生涯顧客を創造できると手応えを感じています。今後はNEOの一つのブランドとして確立させ、地域社会と会社に貢献していきたいと考えています。



大木 竣平
Shunpei Oki

BARBER-BAR 八広店 店長
入社3年目 / 千葉県出身
東洋理容美容専門学校卒

Welfare

福利厚生について

男性も女性も安心して長く美容師を続けてほしい!
ワークライフバランスを大切に、生涯美容師として長く働ける環境を整えています。

出産・育児休業制度

Maternity / Paternity Leave

産休・育児休業を完備。パート勤務や時短勤務など柔軟に対応しています。仕事と子育ての両立を、全力で頑張る女性の皆様をNEO Hairは応援します!
どの店舗もアットホームな雰囲気なので、ライフステージに合わせてあなたらしく働けます。



Employee Dormitory

社員寮について

遠方からの就職を応援します! 地方出身者のために社員専用の女子寮、男子寮を完備しています。
女子寮は個室、男子寮はシェアハウス。安心して一人暮らしを始められるようなサポートが充実しています。



初めてのひとり暮らしを楽しんでいます。

きれいなお部屋で快適に過ごしています。近くに先輩も住んでいるので、何かあっても心強い! 時々、ひとり暮らしをしている同期とお泊まりしあって楽しんでいます。何より通勤がラク! おかげさまで練習にも集中できます。不動産など複雑な手続きも、会社が代行してくれるので安心です。だから初めてひとり暮らしをする方も、快適な新生活をスタートできるはずですよ。

Personal Data

田辺 日和 | Hiyori Tanabe

東向島店 スタイリスト
入社5年目 / 神奈川県出身
町田美容専門学校卒



▼NEO BASE NO.2には共有スペースあり!
仲間と接することができます、安心です!



1人暮らしの場合

初任給22万円、どう使う?
1ヶ月の給与の内訳例

※手当により初任給が変わる場合があります。詳細はお問い合わせください。

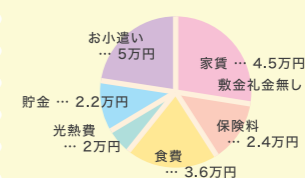

NEO Hair各店周辺の家賃相場

八広店周辺 6.26万円
東向島店周辺 6.72万円
曳舟店周辺 6.84万円

東京中心地エリアの家賃相場

渋谷駅周辺 10.93万円
恵比寿駅周辺 12.02万円
上野駅周辺 9.8万円
池袋駅周辺 8.3万円

街の雰囲気

墨田区は人情味あふれる下町なので、街全体が温かい雰囲気。スカイツリーもあるので、外国の方もお見かけします。物価の安いスーパーも多く、同期でよく利用しています。

よく出かける街

表参道・下北沢
地下鉄の乗り換えが便利なので、都心へのアクセスもスムーズ!

Owner Message

オーナーメッセージ

人情味あふれる下町エリアで現在4店舗、サロンを展開しています。
東京の中心地ほど肩肘を張ることなく、お客様もスタッフも温かい。
そんな、下町ならではの人情味を大切にしています。
この街で働くことで、スタッフにも人情味のある、心温かい人間に成長してほしい。
だからこそ、このエリアにこだわってサロンを展開しています。
スタッフの成長を何よりも願っているからこそ、教育には全力投球。
「技術力」「営業力」「仲間力」「プロ力」
すべてを大事に磨きたいと思っています。

私は40歳で、お客様のためのハサミから、スタッフのためのハサミに持ち替えました。
次世代の人材を育成し、スタッフみんなの夢を叶えるサポートをしようと思ったからです。

なによりも、NEO Hairに来店したお客様に笑顔になってほしい。
そのためにも、スタッフにはここで新しい自分に出会って
成長してほしいと思っています。
そして「明るく、元気に、素直な心」をモットーに、
働くスタッフと地域のお客様にとって心地よい環境をつくっていきます。

お客様と自分の人生をより豊かにしてほしいから。

よりエネルギーに、よりクリエイティブに！
みんなで最高の夢、一緒に叶えていきませんか？

オーナー

兼古 卓弥

Takuya Kaneko

国際理容美容専門学校卒
東京都出身



Shop Information

店舗情報



BARBER-BAR 八広

〒131-0041
東京都墨田区八広5-32-5
TEL:03-3618-0897

京成押上線「八広駅」徒歩1分



NEO Hair 東向島店

〒131-0032
東京都墨田区東向島5-4-6
TEL:03-3617-0322

東武伊勢崎線「東向島駅」徒歩1分



NEO Hair 東武曳舟店

〒131-0032
東京都墨田区東向島2-13-11
第二銀マンション1F
TEL:03-3618-0897

東武伊勢崎線/東武亀戸線
「曳舟駅」徒歩1分

Company Profile

会社概要

会社名	株式会社NEO	設立資本金	100万円
代表者	兼古 卓弥	社員数	30名
所在地	〒131-0041 東京都墨田区八広6-2-12	H P	http://www.neohair.net
設立	1971年5月25日	E-mail	a@neohair.net

Recruit Information

募集要項

募集職種 美容師/理容師
応募資格 美容師免許または理容師免許取得予定者
勤務地 八広/東向島/東武曳舟
勤務時間 平日 10:00~20:00
土日祝 9:00~20:00
給与 220,000円(試用期間6ヶ月:205,000円)
昇給 昇給随時/定性評価・定量評価
諸手当 店販歩合/勤労手当(1,000~60,000円)
福利厚生 社会保険完備/寮/自社アカデミー/外部講習
休日・休暇 週休2日制(火曜定休)/夏季冬季 各4日/慶弔
採用予定人数 10名
応募連絡先 [TEL] 090-4121-0753 (担当:かねこ)
[E-mail] a@neohair.net

応募フロー

連絡

[電話] 090-4121-0753 (担当:かねこ)
または、
[メール] a@neohair.net
までお気軽にご連絡ください!

サロン見学

車で全店舗を見学していただけます。
お気に入りのお店をみつけてください!

面接

[ヘッドオフィス] 〒131-0041 東京都墨田区八広6-2-12
写真付きの履歴書・成績証明書をご持参ください。
あまり緊張せずリラックスして受けてくださいね!

可否通知

1週間程度で可否を連絡します。

入社前研修

受講料無料の月2回の技術補講(シャンプー、カラー)

入社

NEO Hairの一員として、全力で楽しく充実した日々を送りましょう!

スタッフやサロンの雰囲気は
こちらから

Instagram



HomePage



NEO Hair

